

**Calle Oms 45, el corazón de Palma, ha sido el sitio seleccionado para desarrollar doce únicas y exclusivas Viviendas Premium de 1, 2 y 3 Dormitorios**



## Palma y la calle Oms La calle OMS y Palma

Vivir en el centro de una ciudad es la única manera de vivir esa ciudad.

Escuchar el latido de su corazón. Estar donde todo se mueve. Donde suceden las cosas. Cerca de todo: a un paso del entorno financiero y comercial.

De los centros administrativos y docentes. De las zonas más importantes a nivel cultural, ocio y restauración.

Vivir en el centro es sentirse vivo. Poder descubrir las mejores tiendas, locales, bares, restaurantes y lugares de interés de la ciudad. Vivir su historia. Conocer su presente y lo que es más importante, ser parte de su futuro.

La calle Oms no está en el centro de la ciudad de Palma. Es el centro de la ciudad de Palma. Una de las vías más exclusivas en pleno centro comercial y financiero. Cercana a todas partes sin importar de dónde venga o a dónde vaya y a un paso de todo.

Las Avenidas, la plaza de España, la plaza Mayor, Jaime III, la Rambla dels Ducs de Palma de Mallorca... nombres de calles y plazas llenas de actividad, símbolos y esencia de Palma, todas ellas con un objetivo común: envolver como un precioso papel de regalo la calle Oms.

*Se trata de un prestigioso proyecto diseñado por un equipo de arquitectos de primer nivel en el que se ha querido conjugar amplios miradores con elementos de origen natural como pavimentos de piedra de Sinaí o maderas de Fresno y Bambú. Una estética loft de amplios espacios, permite conectar los mismos visualmente al carecer de muros y contar con la altura necesaria en todos ellos por lo que la luminosidad está garantizada.*

*Colores y texturas perfectamente meditados, crean ambientes únicos dotados de infinidad de detalles como chimeneas encastadas o sistemas de video proyección que se completan con interesantes juegos de cambios divisorios que preservan la intimidad cuando ésta se hace necesaria.*

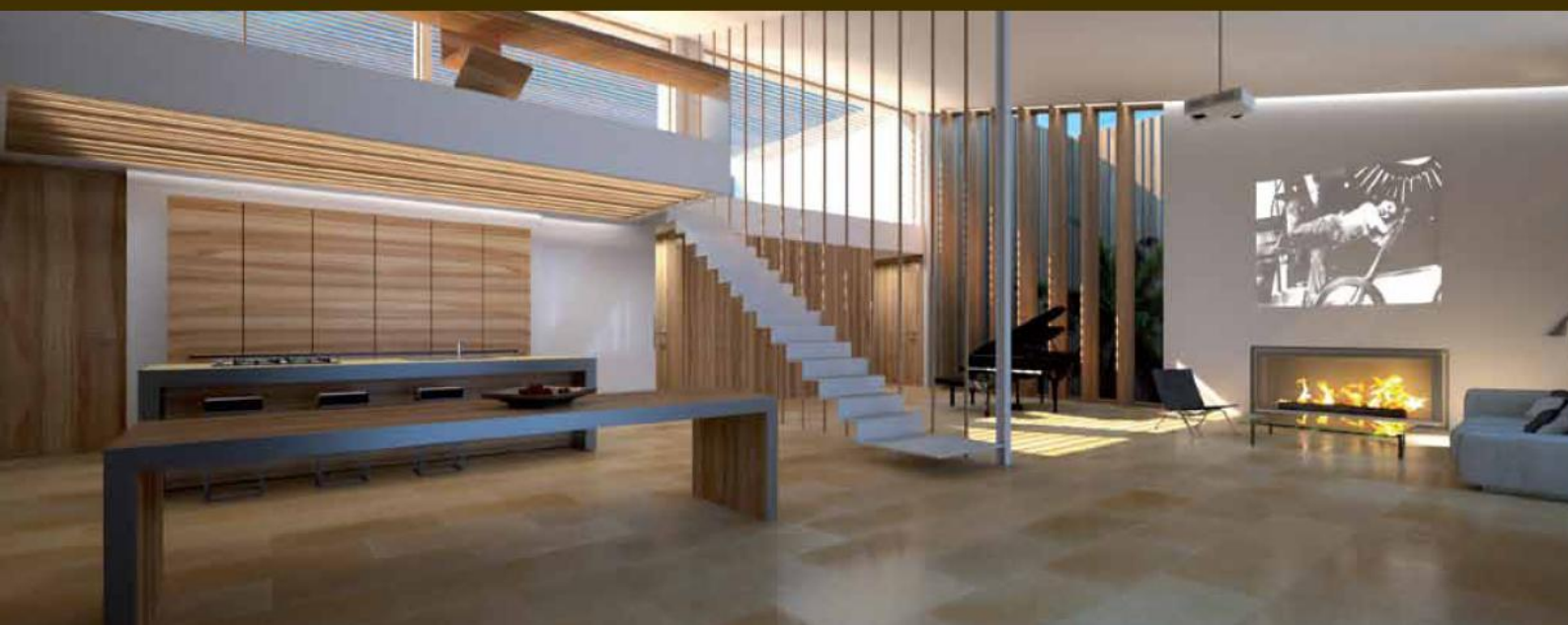



Luminosidad,  
silencio e intimidad

*En cuanto a la luz, se ha buscado aprovechar al máximo la misma utilizando amplias ventanas, espejos, reflejos y materiales con total luminosidad, que crean una sensación permanente de espacios inundados de claridad, dejando total libertad para implementar los espacios de manera flexible y polivalente para recrear por ejemplo un jardín interior, taller, área de meditación, gimnasio, etc...*



*En la fachada las tribunas son las protagonistas del proyecto, combinando tradición y modernidad. Unifican e integran el edificio en su entorno, otorgándole ritmo, simplicidad y orden. La tribuna funciona como una gran ventana-mirador sin carpintería aparente, ya que la ventilación se produce por los laterales de la misma. En el interior se sitúan los plafones de madera, orientables según las necesidades de intimidad. Se crean espacios de transición entre el interior y el exterior, filtros de luz y bioclimáticos.*

*Estamos convencidos de que una vez dentro, y aun sabiendo todo lo que le espera fuera, le costará moverse de su casa, y eso es algo que a veces apetece...*